

SCHÉMA ROZMÍSTĚNÍ PILOT A VYZTUŽENÍ ZÁKLADOVÉ DESKY

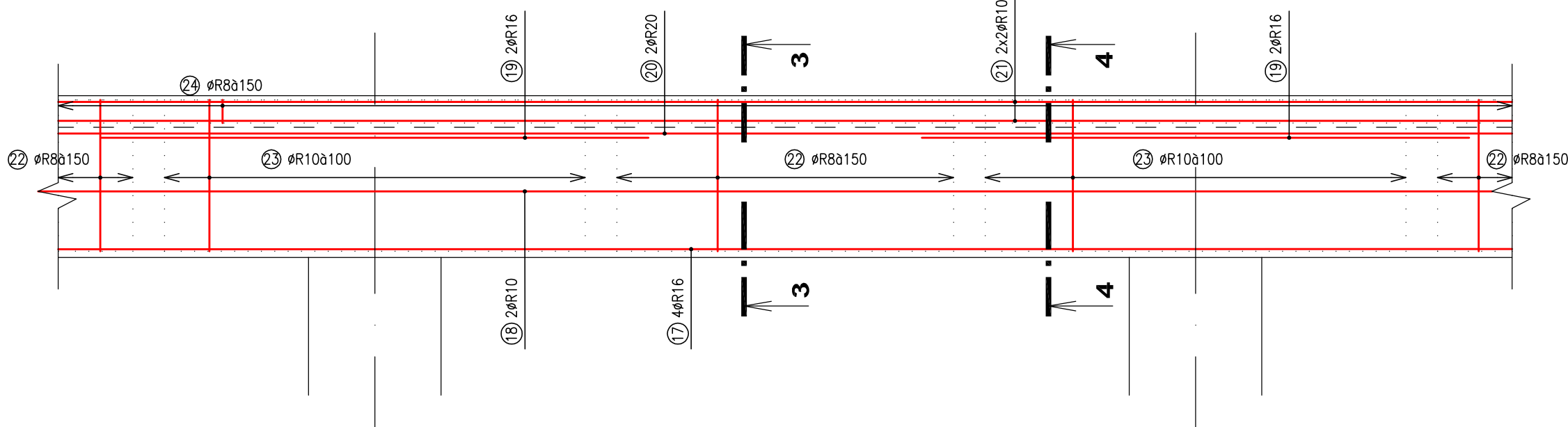

VÝŘEZ ZÁKLADOVÉHO PASU ZP1

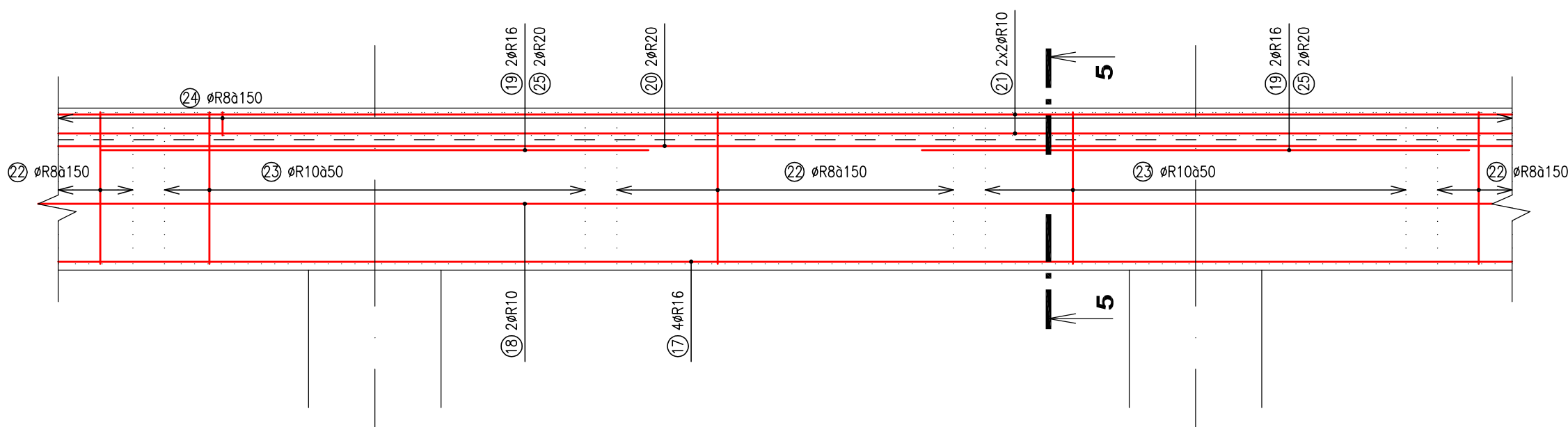

VÝŘEZ ZÁKLADOVÉHO PASU ZP2

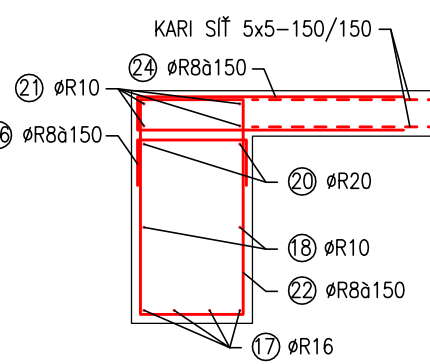
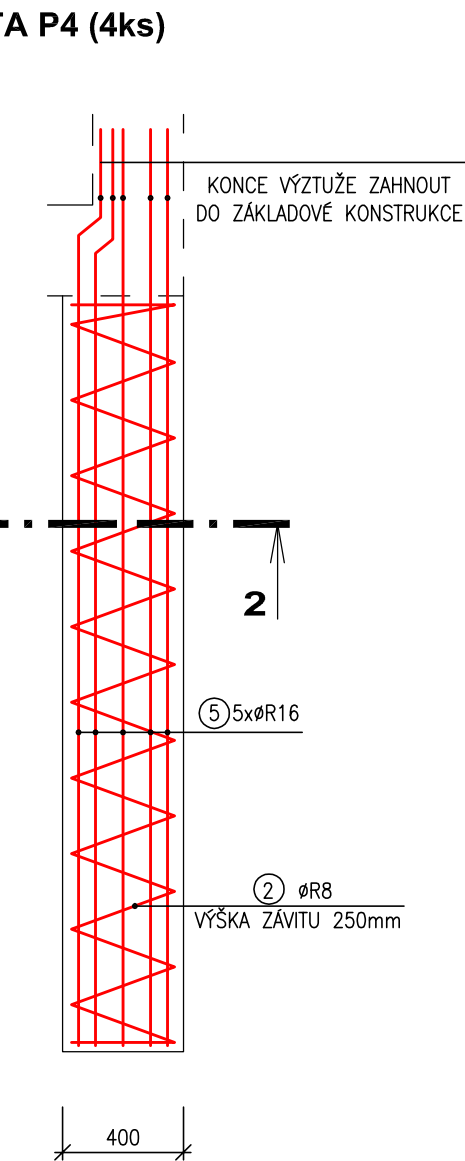
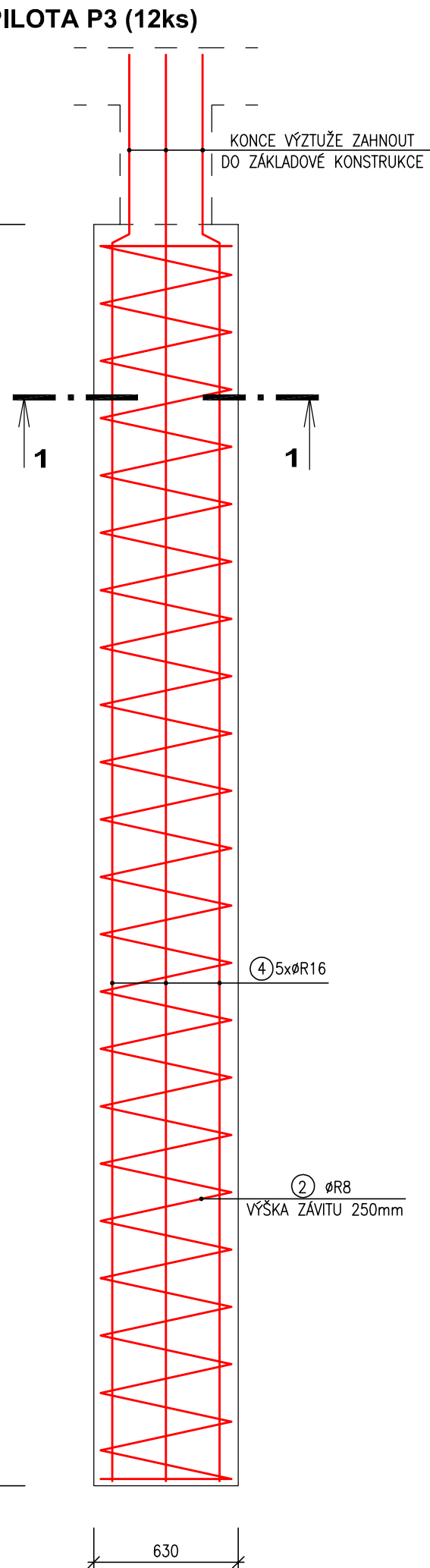
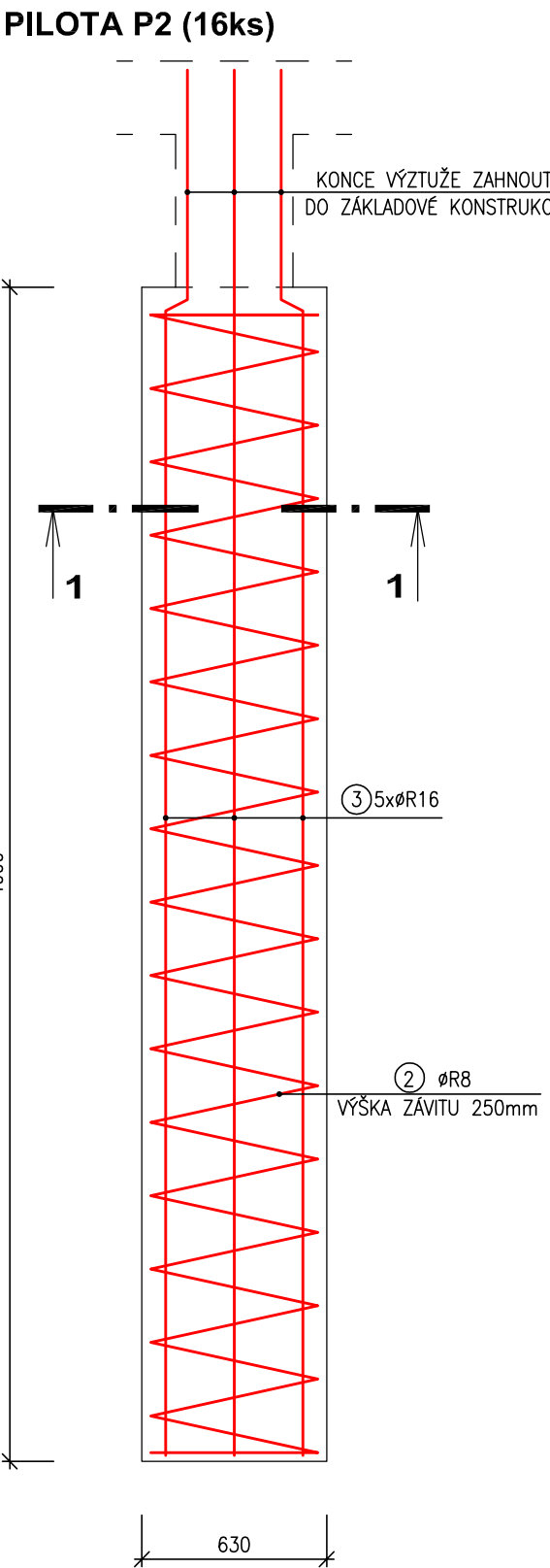
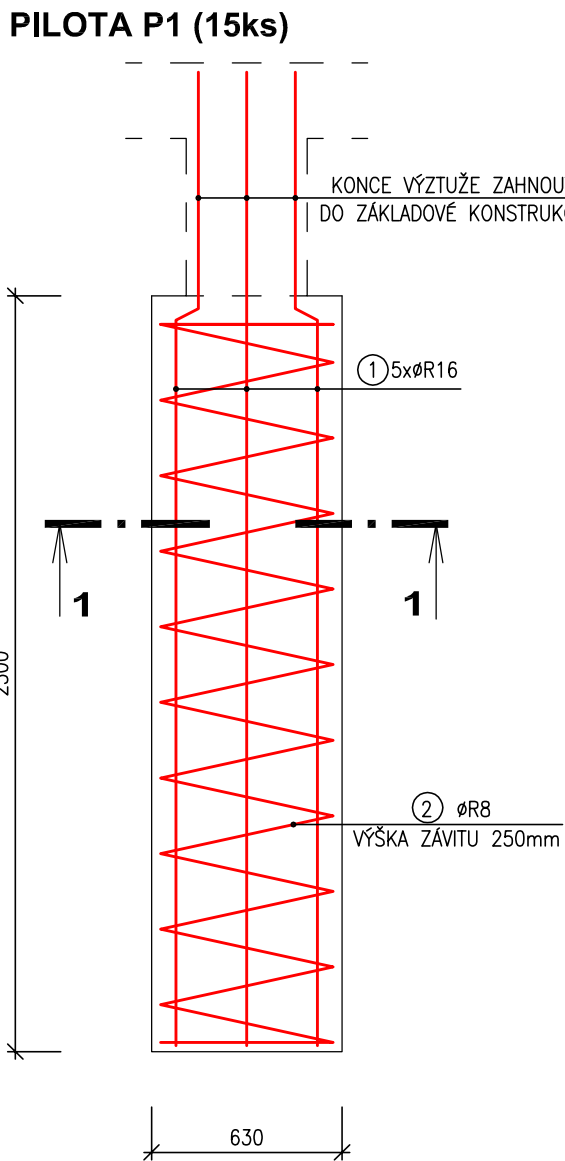

ŘEZ 3 - 3

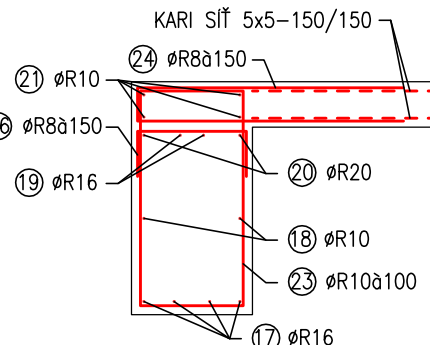

ŘEZ 4 - 4

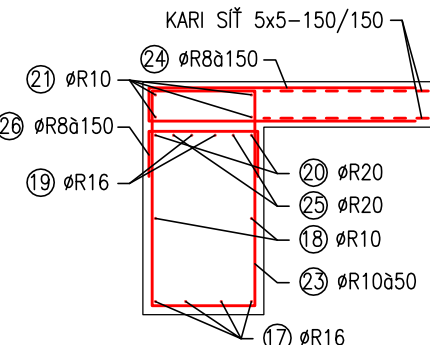

ŘEZ 5 - 5

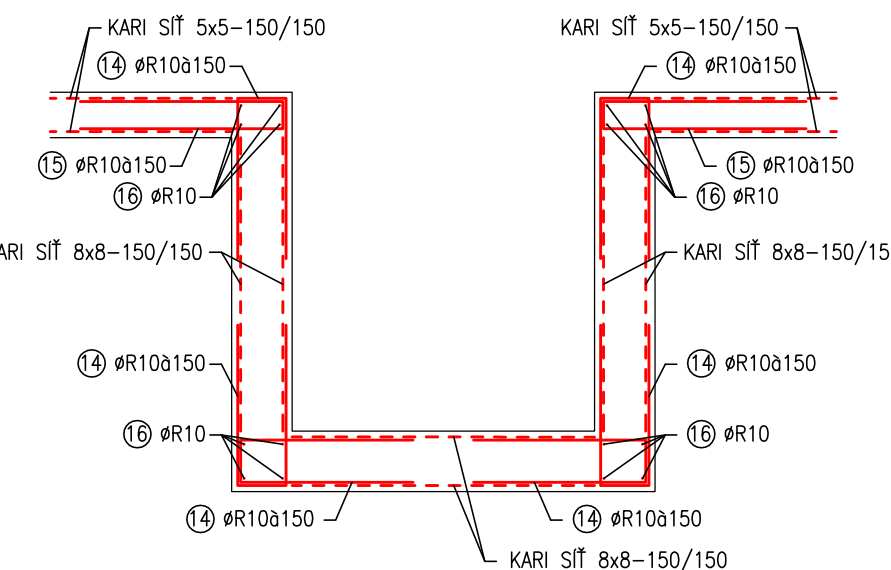

ŘEZ REVIZNÍ ŠACHTOU

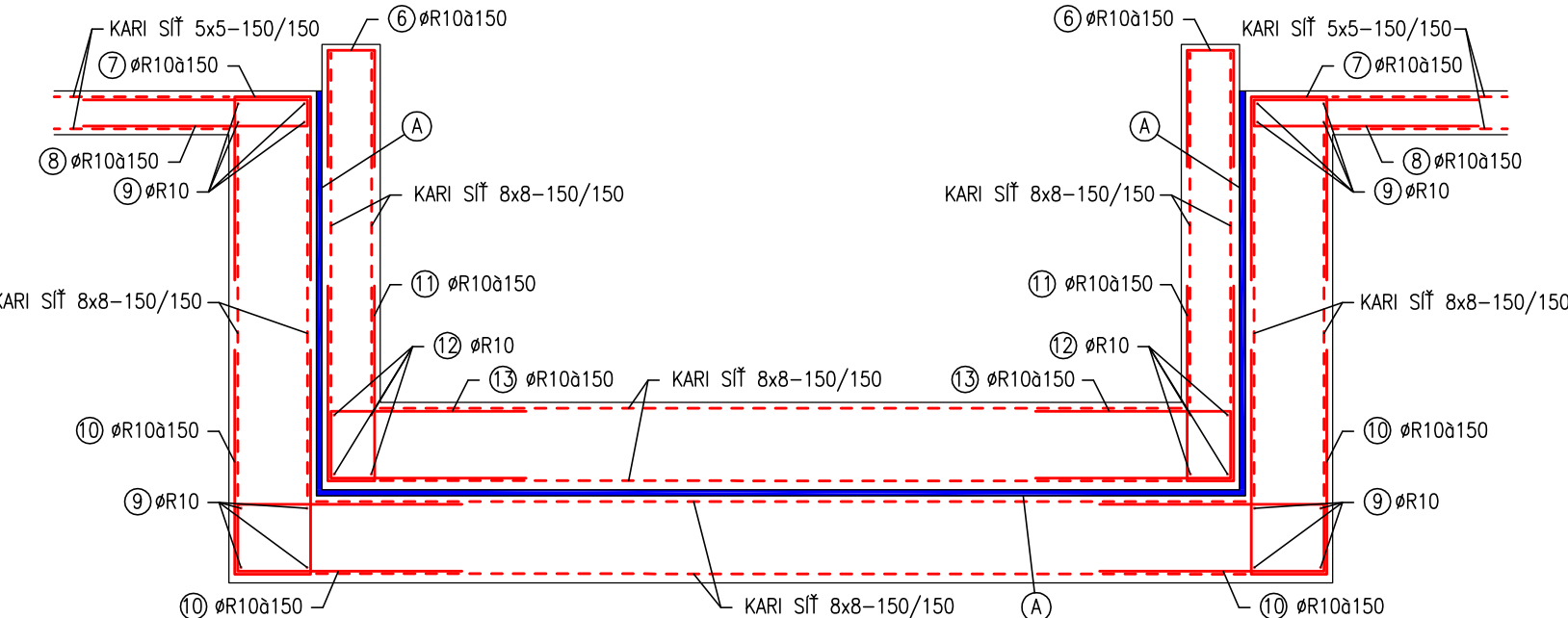

ŘEZ VÝTAHOVOU ŠACHTOU

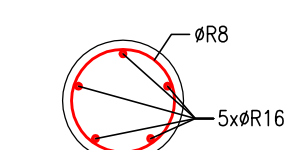

ŘEZ 2 - 2

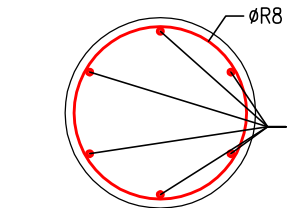

ŘEZ 1 - 1

VÝZTUŽ PILOT	3 170 kg
VÝZTUŽ ZÁKLADOVÝCH PASŮ	6 750 kg
VÝZTUŽ DESKY A ŠACHT - OCEL 10 505R	910 kg
- KARI SÍŤ	3 160 kg
VÝZTUŽ CELKEM	13 990 kg

BETON C25/30-XC4-XA1-XF1
OCEL 10 505 R

KRYTÍ VÝZTUŽE - PILOTY, PASY - 40mm
- DESKY - SPODNÍ VÝZTUŽ - 25mm
- DESKY - HORNÍ VÝZTUŽ - 15mm



ODKAZY

A ANTIVIBRAČNÍ PODLOŽKA TL 20mm (CELKEM cca 25m²)

POZNÁMKY

- KONSTRUKCI LZE ZATĚŽOVAT AŽ PO NABÝTÍ PŘEDEPSANÉ PEVNOSTI.
- VÝZTUŽ JE ZPRACOVÁNA JAKO SCHÉMA V ROZSAHU DPS, GD JE POVINEN DLE VÝHL. 499/2006 Sb. ZPRACOVAT VÝROBNĚ TECHNICKOU DOKUMENTACI V ROZSAHU NEZBYTNÉM PRO PROVEDENÍ KONSTRUKCE

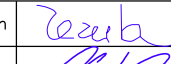
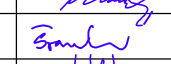
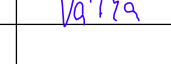
SOUŘADNICOVÝ SYSTÉM - JTSK
VÝŠKOVÝ SYSTÉM - Bpv
1.NP = ±0,000 = 595,250 m.n.m.

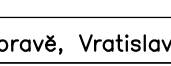
GENERÁLNÍ PROJEKTANT :				AUTORIZAČNÍ RAZÍTKO :	
		SANTIS a.s. Brněnská 126/38, 591 01 Záměr nad Sázkou tel.: 566 697 371 email : santis@atelierisantis.cz			
VEDOUcí ARCHITEKT	Ing. arch. Zuzana Martin		tel.: 725 837 519	e-mail : zezula@atelierisantis.cz	
VEDOUcí PROJEKCE	Kocmánek Martin		tel.: 702 166 988	e-mail : kocmanek@atelierisantis.cz	
HL. INŽ. PROJEKTU	Ing. Janette Švandová		tel.: 606 722 471	e-mail : svandova@atelierisantis.cz	
VYPRACOVAL	Matka Václav		tel.: 606 722 471	e-mail : valka@atelierisantis.cz	
KONTROLOVAL	Ing. Zdeněk Tulis				

INVESTOR :			
Město Nové Město na Moravě, Vratislavovo nám. 103, 592 31 Nové Město na Moravě			
ZASTOUPENÝ	Michal Šmarda, starosta města		
KONTAKTNÍ OSOBA	Ing. Lubomír Kubík	tel.: 566 598 351	e-mail : lubomir.kubik@meu.nmm.cz
KRAJ	Vysočina	OBECE	Nové Město na Moravě
KRAJSKÝ ÚŘAD	Jihlava	STAVEBNÍ ÚŘAD	Nové Město na Moravě
NÁZEV STAVBY			
KOMUNITNÍ DŮM SENIORŮ NOVÉ MĚSTO NA MORAVĚ			
STAVEBNÍ OBJEKT	SO-01 KOMUNITNÍ DŮM		
ČÁST	D.1.2 STAVEBNÍ KONSTRUKČNÍ ŘEŠENÍ		

NÁZEV VÝKRESU			mřítko :	č. výkresu :
ZÁKLADY - SCHÉMA VÝZTUŽE			1:25	ST07
ČÍSLO ZAKÁZKY	ČLENĚNÍ DOKUMENTACE	DATUM	stupeň PD :	
2015/14/DPS	D.1	1/2016	DPS	